

DECLARO QUE RECEBI OS SERVIÇOS DESTES CONHECIMENTO EM PERFEITO ESTADO PELO QUE DOU POR CUMPRIDO O PRESENTE CONTRATO DE

NOME

TÉRMINO DA PRESTAÇÃO - DATA / HORA

RG

INÍCIO DA PRESTAÇÃO - DATA / HORA

NRO. DO DOCUMENTO

SÉRIE

1

ASSINATURA/CARIMBO



IDENTIFICAÇÃO DO EMITENTE

RIBEIRO TURISMO E TRANSPORTES
CNPJ: 17.742.716/0001-50 IE: 00249R7340011
RUA MARCIO JOSE DE ARAUJO - 65 -
TIROL, Belo Horizonte - MG
Telefone/Fax CEP: 30662-155

DACTE OS

Documento Auxiliar do Conhecimento de
Transporte Eletrônico para Outros Serviços
MODELO SÉRIE NÚMERO
67 1 42

MODAL

RODOVIÁRIO

DATA E HORA DE EMISSÃO
23/12/2019 11:05:33



Chave de acesso

3119.1217.7477.1600.0150.6700.1000.0000.4210.0000.0422

Consulta em <http://www.cte.fazenda.gov.br/porta1>



TIPO DO CT-E

0 - CT-e Normal.

TIPO DO SERVIÇO

6 - Transporte de Pessoas.

CÓDIGO FISCAL DE OP. E PRESTAÇÕES - NATUREZA DA OPERAÇÃO

5357 - ST SERVC TRANSP A NAO CONTRIBUINTE

Protocolo de Autorização de Uso

131190380547254 2019-12-23T11:05:35-03:00

INÍCIO DA PRESTAÇÃO

Contagem - MG

PERCURSO DO VEÍCULO

TÉRMINO DA PRESTAÇÃO

Contagem - MG

TOMADOR DO SERVIÇO: CAIXA ESCOLAR ANTONIO AUGUSTO

ENDEREÇO: Rua Vicente dos Santos, 295, Bernardo Munteiro

CNPJ/CPF: 01.672.957/0001-47

MUNICÍPIO: Contagem

UF: MG

CEP: 32013-010

PAÍS: BRASIL

IE:

FONE:

QUANTIDADE

5

INFORMAÇÕES DA PRESTAÇÃO DE SERVIÇO

DESCRIÇÃO DO SERVIÇO PRESTADO
Transporte de Passageiros

PAGUE-SE
23 / 12 / 2019

TCNº: 001/2019
FINALIDADE: Custeio

[Assinatura]
Assinatura do Ordenador de Despesa

RECEBEMOS

em 23 / 12 / 2019

[Assinatura]
Assinatura do Fornecedor

COMPONENTES DO VALOR DA PRESTAÇÃO DE SERVIÇO

NOME	VALOR	NOME	VALOR	NOME	VALOR	VALOR TOTAL DA PREST. SERVIÇO
						3.320,00
						VALOR A RECEBER
						3.320,00

Certificamos que o
 material serviço
deste documento foi recebido
a contento.

CLASSIFICAÇÃO TRIBUTÁRIA DO SERVIÇO
90 - ICMS Simples Nacional

[Assinatura] 126.755-4
Assinatura Matrícula

[Assinatura] 00756031095
Assinatura Matrícula

INFORMAÇÕES RELATIVAS AO IMPOSTO

BASE DE CÁLCULO	ALÍQUOTA DO ICMS	VALOR DO ICMS	% RED. BC. CALC.

OBSERVAÇÕES GERAIS

FRETAMENTO DE ONIBUS SAINDO DA ESCOLA MUNICIPAL CORONEL AUGUSTO DINIZ COSTA PARA TRABALHO DE

SEGURO DA VIAGEM

RESPONSÁVEL	NOME DA SEGURADORA	NÚMERO DA APÓLICE

INFORMAÇÕES ESPECÍFICAS DO MODAL RODOVIÁRIO

TERMO DE AUTORIZAÇÃO DE FRETAMENTO	Nº DE REGISTRO ESTADUAL	PLACA DO VEÍCULO	RENAVAM DO VEÍCULO	CNPJ/CPF
		IJJY7005	00756031095	

USO EXCLUSIVO DO EMISSOR DO CTE

PAGUE-SE

Certificamos que:
 material serviço
deste documento foi recebido
a contento.

TCNº: _____
FINALIDADE: _____

Assinatura Matrícula:
Assinatura do Ordenador de Despesa

RESERVADO AO FISCO

341 399 34900-8 3 UA:000978 4 3320,00

Ribeiro Turismo E Transportes
Contagem 23 de dezembro 2019



ITAU UNIBANCO S.A.
CONTAGEM BAIRRO ELD 1389
AV JOAO C. OLIVEIRA 1510
CONTAGEM MG
CONFECCAO: 11/2019

CAIXA ESCOLAR ANTONIO AUGUSTO
CNPJ 01.672.957/0001-47

Cliente Itaú desde 03/2007
Cliente Bancário 03/2007



34113998 0330009785A 371973490080

Ribeiro
[Signature]

AG: 5636
Fab.: 8/2019
ID
000092383

PAGAMENTO DE DACTE OS No. 49
FEITO A Ribeiro Turismo E Transportes



Ribeiro Turismo

Ribeiro Turismo e Transportes Rodoviários Eireli – ME
(31) 3385-1353 | (31) 99225-2756 | (31) 99899-8409
rtribeiruturismo@hotmail.com



Orçamento

Caixa Escolar Antônio Augusto

CNPJ – 01.672.957/0001-47

Orçamento referente ao fretamento de 5 ônibus saindo da Escola com os seguintes destinos:

- 02 Ônibus Condomínio San Remo dia 02/10/2019
- 01 Ônibus Museu da Inconfidência em Ouro Preto dia 05/10/2019
- 02 Ônibus Museu do Trabalhador dia 20/10/2019

Valor total: R\$ 3.320,00 (TRES MIL TREZENTOS E VINTE REAIS)

Validade 90 Dias

Belo Horizonte 27 de SETEMBRO de 2019.

Ribeiro Turismo e Transportes Rodoviários Eirelli – ME

CNPJ - 17.747.716/0001-50

JATAÍ TURISMO LTDA



CNPJ: 08.895.272/0001-09

RUA: AMÉLIA TEIXEIRA, Nº 534- LJA

BAIRRO INCONFIDENTES CEP: 32.260-020

TELEFONE: 99131-4906

E-MAIL: JATAITURISMO@HOTMAIL.COM

CAIXA ESCOLAR ANTONIO AUGUSTO

01.672.957/0001-47

Prestação de serviço de locação de 05 ônibus, saindo da Escola com os seguintes destinos:

02 Ônibus dia 02/10/2019 condomínio san remo, 01 Ônibus dia 05/10/2019 museu da inconfidência em ouro preto, 02 Ônibus dia 20/10/2019 museu do trabalhador.

Valor total: R\$ 3.350,00 (TRES MIL TREZENTOS E CINQUENTA REAIS)

VALIDADE 90 DIAS

CONTAGEM 27 DE SETEMBRO 2019.

JATAÍ TURISMO LTDA

08.895 272/0001-09

JATAÍ TURISMO LTDA

Rua Amélia Teixeira, 534 - LJA
B Inconfidentes - CEP: 32260-020

CONTAGEM - MG.



Consulta Quadro de Sócios e Administradores - QSA

CNPJ: 22.129.407/0001-56
NOME EMPRESARIAL: AMORIM TURISMO EIRELI
CAPITAL SOCIAL: R\$100.000,00 (Cem mil reais)

O Quadro de Sócios e Administradores(QSA) constante da base de dados do Cadastro Nacional da Pessoa Jurídica (CNPJ) é o seguinte:

Nome/Nome Empresarial: ADINARTE ANTONIO DE AMORIM
Qualificação: 65-Titular Pessoa Física Residente ou Domiciliado no Brasil

Para informações relativas à participação no QSA, acessar o e-CAC com certificado digital ou comparecer a uma unidade da RFB.

Emitido no dia 23/12/2019 às 12:47 (data e hora de Brasília).



Consulta Quadro de Sócios e Administradores - QSA

CNPJ: 17.747.716/0001-50
NOME EMPRESARIAL: RIBEIRO TURISMO E TRANSPORTES RODOVIARIOS EIRELI
CAPITAL SOCIAL: R\$120.000,00 (Cento e vinte mil reais)

O Quadro de Sócios e Administradores(QSA) constante da base de dados do Cadastro Nacional da Pessoa Jurídica (CNPJ) é o seguinte:

Nome/Nome Empresarial: FABRICIO ANTONIO SILVA RIBEIRO
Qualificação: 65-Titular Pessoa Física Residente ou Domiciliado no Brasil

Para informações relativas à participação no QSA, acessar o e-CAC com certificado digital ou comparecer a uma unidade da RFB.
Emitido no dia 23/12/2019 às 12:42 (data e hora de Brasília).

23/12/2019 12:42



Amorim Turismo



CNPJ: 22.129.407/0001-56

Rua Cel. Odilon Resende de Andrade 828 A - Bairro Industrial - Contagem MG
Tel. 3362.1124 / 9973.2079 / 9974.5426
amorimturismo@ymail.com

Orçamento

Caixa Escolar Antonio Augusto

Fretamento de 05 ônibus saindo da escola, sendo: 02 ônibus no dia 02 de outubro para condomínio San Remo no valor de R\$ 1.400 (mil e quatrocentos reais), 01 ônibus no dia 05 de outubro para museu da inconfidência em Ouro Preto no valor de R\$ 1.350 (mil trezentos e cinquenta reais), 02 ônibus no dia 20 outubro para museu do trabalhador no valor de R\$740,00 (setecentos e quarenta reais).

Valor total R\$ 3.490,00 (Três Mil Quatrocentos e Noventa Reais)

Validade 90 dias

Contato: Adinarte 99973.2079

Contagem 27 de setembro 2019

AMORIM TURISMO

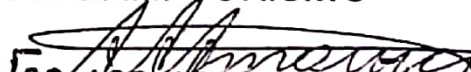
22.129.407/0001-56

AMORIM TURISMO EIRELI - ME

R. Cel Odilon Resende Andrade, 828 A
B. Industrial 3ª seção - CEP - 32235-320

CORTAGEM - MG

13/12/2019

Consulta Quadro de Sócios e Administradores - QSA



Consulta Quadro de Sócios e Administradores - QSA

CNPJ: 08.895.272/0001-09
NOME EMPRESARIAL: JATAI TURISMO LTDA
CAPITAL SOCIAL: R\$ 49.000,00 (Quarenta e nove mil reais)

O Quadro de Sócios e Administradores(QSA) constante da base de dados do Cadastro Nacional da Pessoa Jurídica (CNPJ) é o seguinte:

Nome/Nome Empresarial:	ROMERSON ANTONIO JANUARIO DE LIMA
Qualificação:	49-Sócio-Administrador

Para informações relativas à participação no QSA, acessar o E-CAC com certificado digital ou comparecer a uma unidade da RFB.

Emitido no dia 13/12/2019 às 11:51 (data e hora de Brasília).

1/12/2019

Consulta Quadro de Sócios e Administradores - QSA



Consulta Quadro de Sócios e Administradores - QSA

CNPJ: 17.747.716/0001-50
NOME EMPRESARIAL: RIBEIRO TURISMO E TRANSPORTES RODOVIARIOS EIRELI
CAPITAL SOCIAL: R\$ 120.000,00 (Cento e vinte mil reais)

O Quadro de Sócios e Administradores(QSA) constante da base de dados do Cadastro Nacional da Pessoa Jurídica (CNPJ) é o seguinte:

Nome/Nome Empresarial:	FABRICIO ANTONIO SILVA RIBEIRO
Qualificação:	65-Titular Pessoa Física Residente ou Domiciliado no Brasil

Para informações relativas à participação no QSA, acessar o E-CAC com certificado digital ou comparecer a uma unidade da RFB.

Emitido no dia 04/12/2019 às 12:03 (data e hora de Brasília).

13/12/2019

Consulta Quadro de Sócios e Administradores - QSA



CNPJ: 22.129.407/0001-56
NOME EMPRESARIAL: AMORIM TURISMO EIRELI
CAPITAL SOCIAL: R\$ 100.000,00 (Cem mil reais)

O Quadro de Sócios e Administradores(QSA) constante da base de dados do Cadastro Nacional da Pessoa Jurídica (CNPJ) é o seguinte:

Nome/Nome Empresarial:	ADINARTE ANTONIO DE AMORIM
Qualificação:	65-Titular Pessoa Física Residente ou Domiciliado no Brasil

Para informações relativas à participação no QSA, acessar o E-CAC com certificado digital ou comparecer a uma unidade da RFB.

Emitido no dia 13/12/2019 às 11:52 (data e hora de Brasília).



Prefeitura de Belo Horizonte
Secretaria Municipal de Fazenda
Subsecretaria da Receita Municipal

DOCUMENTO AUXILIAR DA CERTIDÃO DE QUITAÇÃO PLENA PESSOA JURÍDICA

REGISTROS DE ACESSO

Código de Controle: **ADGFMKKKNOK**

Documento/Certidão nº **12.541.187** Exercício: **2019**

Emissão em: **04/12/2019**

Requerimento em: **10:28:12**

Validade: **03/01/2020**

Nome: **RIBEIRO TURISMO E TRANSPORTES RODOVIÁRIOS EIRELI**
CNPJ: **17.747.716.0001.50**

Ressalvando a Prefeitura Municipal de Belo Horizonte o direito de cobrar débitos posteriormente apurados, a Diretoria de Arrecadação, Cobrança e Dívida Ativa da Secretaria Municipal de Fazenda, no uso de suas atribuições legais, certifica que o Contribuinte acima encontra-se quito com a Fazenda Pública Municipal, em relação aos Tributos, Multas e Precos inscritos ou não em dívida ativa.

OBSERVAÇÕES

EMPRESA NÃO INSCRITA NO MUNICÍPIO DE BELO HORIZONTE

Nos termos do Decreto 15.927/2015 este documento auxiliar é a representação gráfica da certidão de débitos e situação fiscal, não substituindo a certidão, que será obtida no Portal da PBH, por meio da autenticação dos registros de acesso deste documento.



MINISTÉRIO DA FAZENDA
Secretaria da Receita Federal do Brasil
Procuradoria-Geral da Fazenda Nacional

**CERTIDÃO POSITIVA COM EFEITOS DE NEGATIVA DE DÉBITOS RELATIVOS AOS TRIBUTOS
FEDERAIS E À DÍVIDA ATIVA DA UNIÃO**

Nome: RIBEIRO TURISMO E TRANSPORTES RODOVIARIOS EIRELI
CNPJ: 17.747.716/0001-50

Ressalvado o direito de a Fazenda Nacional cobrar e inscrever quaisquer dívidas de responsabilidade do sujeito passivo acima identificado que vierem a ser apuradas, é certificado que:

1. constam débitos administrados pela Secretaria da Receita Federal do Brasil (RFB) com exigibilidade suspensa nos termos do art. 151 da Lei nº 5.172, de 25 de outubro de 1966 - Código Tributário Nacional (CTN), ou objeto de decisão judicial que determina sua desconsideração para fins de certificação da regularidade fiscal, ou ainda não vencidos; e
2. não constam inscrições em Dívida Ativa da União (DAU) na Procuradoria-Geral da Fazenda Nacional (PGFN).

Conforme disposto nos arts. 205 e 206 do CTN, este documento tem os mesmos efeitos da certidão negativa.

Esta certidão é válida para o estabelecimento matriz e suas filiais e, no caso de ente federativo, para todos os órgãos e fundos públicos da administração direta a ele vinculados. Refere-se à situação do sujeito passivo no âmbito da RFB e da PGFN e abrange inclusive as contribuições sociais previstas nas alíneas 'a' a 'd' do parágrafo único do art. 11 da Lei nº 8.212, de 24 de julho de 1991.

A aceitação desta certidão está condicionada à verificação de sua autenticidade na Internet, nos endereços <<http://rfb.gov.br>> ou <<http://www.pgfn.gov.br>>.

Certidão emitida gratuitamente com base na Portaria Conjunta RFB/PGFN nº 1.751, de 2/10/2014.

Emitida às 04:46:29 do dia 18/09/2019 <hora e data de Brasília>.

Válida até 16/03/2020.

Código de controle da certidão: 028C.4E5B.E9A3.B8C1

Qualquer rasura ou emenda invalidará este documento.



SECRETARIA DE ESTADO DE FAZENDA DE MINAS GERAIS

CERTIDÃO DE DÉBITOS TRIBUTÁRIOS

Negativa

CERTIDÃO EMITIDA EM:
13/12/2019CERTIDÃO VALIDA ATÉ:
12/03/2020

NOME/NOME EMPRESARIAL: RIBEIRO TURISMO E TRANSPORTES RODOVIARIOS EIRELI

INSCRIÇÃO ESTADUAL: 002498734.00-11

CNPJ/CPF: 17.747.716/0001-50

SITUAÇÃO: Ativo

LOGRADOURO: RUA AMAPA

NÚMERO: 810

COMPLEMENTO: GARAGE808,

BAIRRO: AMAZONAS

CEP: 32240010

DISTRITO/POVOADO:

MUNICÍPIO: CONTAGEM

UF: MG

Ressalvado o direito de a Fazenda Pública Estadual cobrar e inscrever quaisquer dívidas de responsabilidade do sujeito passivo acima identificado que vierem a ser apuradas, é certificado que:

1. Não constam débitos relativos a tributos administrados pela Fazenda Pública Estadual e/ou Advocacia Geral do Estado;

2. No caso de utilização para lavratura de escritura pública ou registro de formal de partilha, de carta de adjudicação expedida em autos de inventário ou de arrolamento, de sentença em ação de separação judicial, divórcio, ou de partilha de bens na união estável e de escritura pública de doação de bens imóveis, esta certidão somente terá validade se acompanhada da Certidão de Pagamento / Desoneração do ITCD, prevista no artigo 39 do Decreto 43.981/2005.

Certidão válida para todos os estabelecimentos da empresa, alcançando débitos tributários do sujeito passivo em Fase Administrativa ou inscritos em Dívida Ativa.

IDENTIFICAÇÃO

NÚMERO DO PTA

DESCRIÇÃO

A autenticidade desta certidão deverá ser confirmada no sítio da Secretaria de Estado de Fazenda de Minas Gerais em www.fazenda.mg.gov.br => certidão de débitos tributários => certificar documentos

CÓDIGO DE CONTROLE DE CERTIDÃO: 2019000373737981



PODER JUDICIÁRIO
JUSTIÇA DO TRABALHO

CERTIDÃO NEGATIVA DE DÉBITOS TRABALHISTAS

Nome: RIBEIRO TURISMO E TRANSPORTES RODOVIARIOS EIRELI
(MATRIZ E FILIAIS) CNPJ: 17.747.716/0001-50

Certidão nº: 185403885/2019

Expedição: 03/10/2019, às 13:11:29

Validade: 30/03/2020 - 180 (cento e oitenta) dias, contados da data de sua expedição.

Certifica-se que RIBEIRO TURISMO E TRANSPORTES RODOVIARIOS EIRELI (MATRIZ E FILIAIS), inscrito(à) no CNPJ sob o nº 17.747.716/0001-50, NÃO CONSTA do Banco Nacional de Devedores Trabalhistas.

Certidão emitida com base no art. 642-A da Consolidação das Leis do Trabalho, acrescentado pela Lei nº 12.440, de 7 de julho de 2011, e na Resolução Administrativa nº 1470/2011 do Tribunal Superior do Trabalho, de 24 de agosto de 2011.

Os dados constantes desta Certidão são de responsabilidade dos Tribunais do Trabalho e estão atualizados até 2 (dois) dias anteriores à data da sua expedição.

No caso de pessoa jurídica, a Certidão atesta a empresa em relação a todos os seus estabelecimentos, agências ou filiais.

A aceitação desta certidão condiciona-se à verificação de sua autenticidade no portal do Tribunal Superior do Trabalho na Internet (<http://www.tst.jus.br>).

Certidão emitida gratuitamente.

INFORMAÇÃO IMPORTANTE

Do Banco Nacional de Devedores Trabalhistas constam os dados necessários à identificação das pessoas naturais e jurídicas inadimplentes perante a Justiça do Trabalho quanto às obrigações estabelecidas em sentença condenatória transitada em julgado ou em acordos judiciais trabalhistas, inclusive no concernente aos recolhimentos previdenciários, a honorários, a custas, a emolumentos ou a recolhimentos determinados em lei; ou decorrentes de execução de acordos firmados perante o Ministério Público do Trabalho ou Comissão de Conciliação Prévia.



SECRETARIA MUNICIPAL DE EDUCAÇÃO E CULTURA DE CONTAGEM
DIRETORIA DE CAIXA ESCOLAR
RUA PORTUGAL, Nº 20 - BAIRRO GLÓRIA - CONTAGEM - MG
CEP 32.340.010 - FONE: 3352-5607 / FAX 3352-5474



FORMULÁRIO TRABALHO DE CAMPO

1 - IDENTIFICAÇÃO	
ESCOLA:	M. Cel. Antônio Augusto Viniz Costa
NRE:	Sede
A. NÍVEL E MODALIDADE DE ENSINO	
<input type="checkbox"/> EDUCAÇÃO INFANTIL	
<input checked="" type="checkbox"/> ENSINO FUNDAMENTAL	
<input type="checkbox"/> 1º CICLO <input type="checkbox"/> 2º CICLO <input type="checkbox"/> 3º CICLO	
<input checked="" type="checkbox"/> EDUCAÇÃO DE JOVENS E ADULTOS (EJA)	
B. Nº DE ALUNOS:	42
DATA:	05/10/19
C. DESTINO:	Museu da Inconfidência - Ouro Preto
D. HORÁRIO DE SAÍDA:	7 horas
E. HORÁRIO DE CHEGADA:	17:30 min
F. CUSTO (VALOR EM REAL):	1300,00
2 - DETALHAMENTOS DO PROJETO	
A. TEMA:	História Brasileira
B. OBJETIVOS:	Ampliar o repertório cultural. Oportunizar que os alunos vivenciem um pouco da história do Brasil. Compartilhar conhecimentos sobre a inconfidência mineira e a escravidão, além
C. AÇÕES DESENVOLVIDAS:	da origem da moeda brasileira. Exposição de fotos sobre os conhecimentos adquiridos; produção de textos e de cartazes sobre os temas, além de debates.
D. ÁREAS DE CONHECIMENTO ENVOLVIDAS:	Português, Matemática, História, Arte, Ed. Física Ciências
<u>Maria Lúcia Gonçalves dos Reis</u> - 1328669 CARIMBO E ASSINATURA DO PEDAGOGO DA ESCOLA	

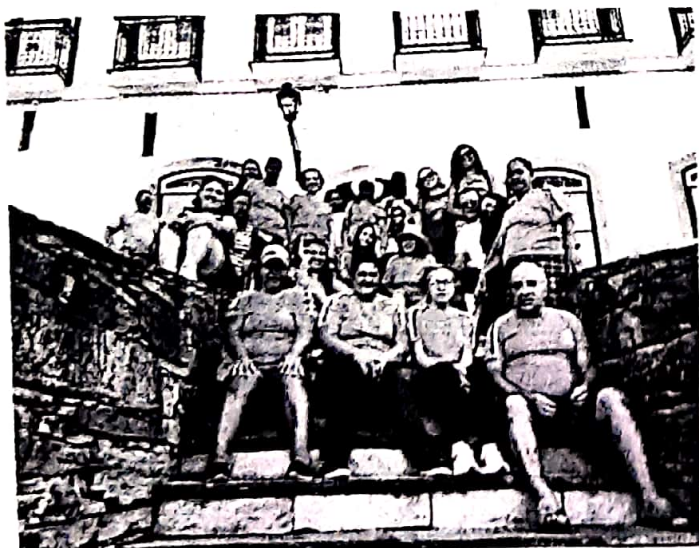

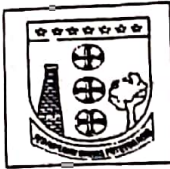

SECRETARIA MUNICIPAL DE EDUCAÇÃO E CULTURA DE CONTAGEM
DIRETORIA DE CAIXA ESCOLAR
RUA PORTUGAL, Nº 20 - BAIRRO GLÓRIA - CONTAGEM - MG
CEP 32.340.010 - FONE: 3352-5607 / FAX 3352-5474



FORMULÁRIO TRABALHO DE CAMPO

1 - IDENTIFICAÇÃO	
ESCOLA: <i>M. Cel. Antônio Augusto Diniz Costa</i>	
NRE: <i>Sede</i>	
A. NÍVEL E MODALIDADE DE ENSINO	
<input type="checkbox"/> EDUCAÇÃO INFANTIL	
<input checked="" type="checkbox"/> ENSINO FUNDAMENTAL	
<input type="checkbox"/> 1º CICLO <input checked="" type="checkbox"/> 2º CICLO <input type="checkbox"/> 3º CICLO	
<input type="checkbox"/> EDUCAÇÃO DE JOVENS E ADULTOS (EJA)	
B. Nº DE ALUNOS: <i>90</i>	DATA: <i>09/10/2019</i>
C. DESTINO: <i>condomínio Sam Perno - Rua dois - nº 150 - Chácara P. Alegre</i>	
D. HORÁRIO DE SAÍDA: <i>8 horas</i>	
E. HORÁRIO DE CHEGADA: <i>15 horas</i>	
F. CUSTO (VALOR EM REAL): <i>1300,00 (Hum Mil E Trezentos Reais)</i>	
2 - DETALHAMENTOS DO PROJETO	
A. TEMA: <i>Explorando outros ambientes</i>	
B. OBJETIVOS: <i>Aproveitar, explorar e conhecer outros ambientes além de oportunizar que os alunos entrem em contato com a natureza compartilhando novas experiências</i>	
C. AÇÕES DESENVOLVIDAS: <i>Discussão sobre novos ambientes; exposição de folhos identificando os tipos de vegetação local</i>	
D. ÁREAS DE CONHECIMENTO ENVOLVIDAS: <i>ciências, Geografia, Português</i>	
<i>Maria Paixão Goncalves Joséph - 1328669</i> CARIMBO E ASSINTURA DO PEDAGOGO DA ESCOLA	

ESCOLA ANTÔNIO AUGUSTO
130 197

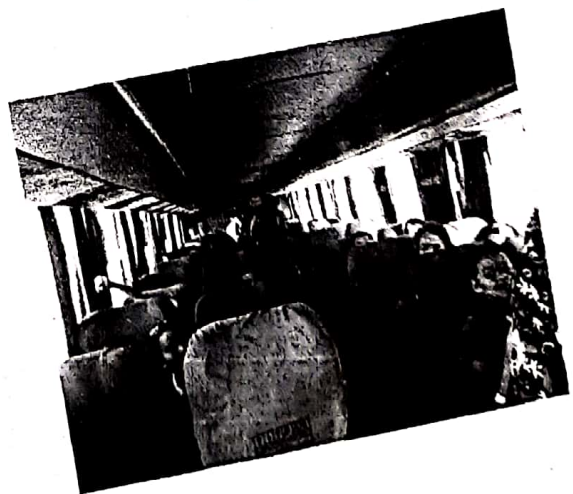
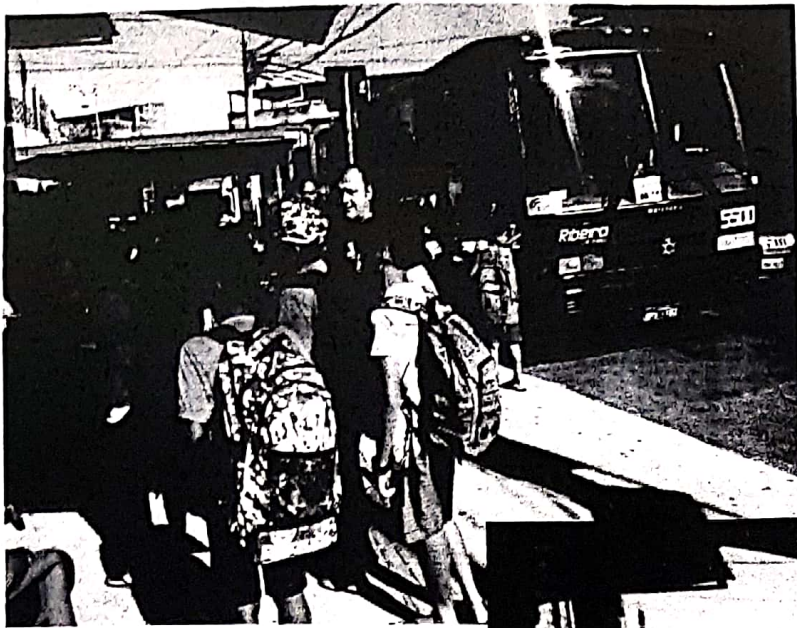

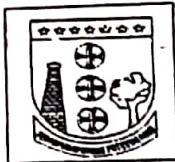

SECRETARIA MUNICIPAL DE EDUCAÇÃO E CULTURA DE CONTAGEM
DIRETORIA DE CAIXA ESCOLAR
RUA PORTUGAL, Nº 20 - BAIRRO GLÓRIA - CONTAGEM - MG
CEP 32.340.010 - FONE: 3352-5607 / FAX 3352-5474



FORMULÁRIO TRABALHO DE CAMPO

1 - IDENTIFICAÇÃO	
ESCOLA:	M. Cel. Antônio Augusto Piniz Costa
NRE:	Sede
A. NÍVEL E MODALIDADE DE ENSINO	
<input type="checkbox"/> EDUCAÇÃO INFANTIL	
<input checked="" type="checkbox"/> ENSINO FUNDAMENTAL	
<input type="checkbox"/> 1º CICLO <input type="checkbox"/> 2º CICLO <input type="checkbox"/> 3º CICLO	
<input checked="" type="checkbox"/> EDUCAÇÃO DE JOVENS E ADULTOS (EJA)	
B. Nº DE ALUNOS:	14
DATA:	20/10/2019
C. DESTINO:	Museu do Trabalhador - Contagem
D. HORÁRIO DE SAÍDA:	18h
E. HORÁRIO DE CHEGADA:	90h
F. CUSTO (VALOR EM REAL):	
2 - DETALHAMENTOS DO PROJETO	
A. TEMA:	Mostra Primavera das Ciências e Artes
B. OBJETIVOS:	Ampliar conhecimentos artísticos e científicos; Vivenciar outros espaços; Compartilhar novas experiências
C. AÇÕES DESENVOLVIDAS:	Debates; exposição de fotos e de trabalhos sobre o tema
D. ÁREAS DE CONHECIMENTO ENVOLVIDAS:	Ciências, Matemática, Ed. Física, Português, Inglês, Arte, História
Mário Paimão Gonçalves - 1328669 CARIMBO E ASSINATURA DO PEDAGOGO DA ESCOLA	



EM. Cel. Antônio Augusto D. Costa
"NÃO HÁ SABER MAIS OU SABER MENOS. HÁ SABERES DIFERENTES."
Paulo Freire

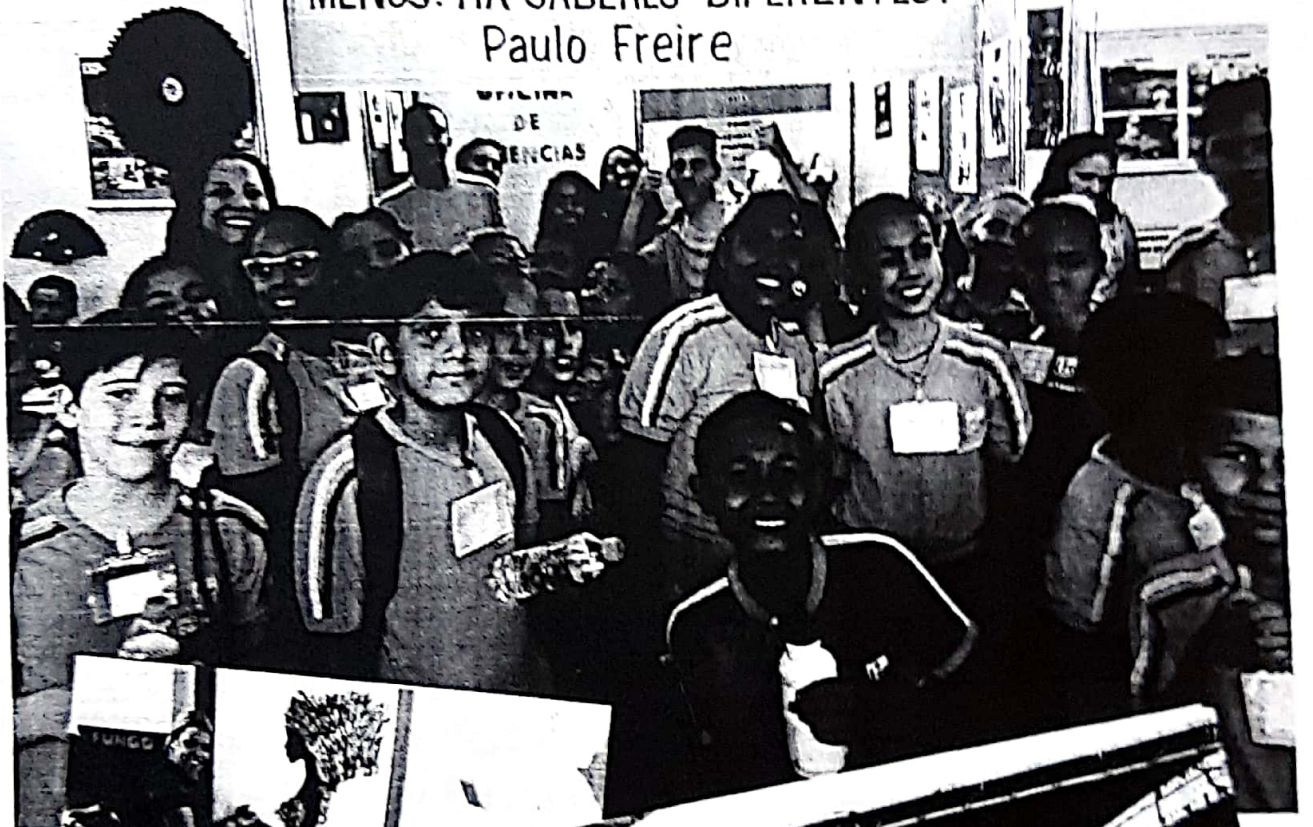



SECRETARIA MUNICIPAL DE EDUCAÇÃO E CULTURA DE CONTAGEM
DIRETORIA DE CAIXA ESCOLAR
RUA PORTUGAL, Nº 20 - BAIRRO GLÓRIA - CONTAGEM - MG
CEP 32.340.010 - FONE: 3352-5607 / FAX 3352-5474



FORMULÁRIO TRABALHO DE CAMPO

1 - IDENTIFICAÇÃO	
ESCOLA:	M. Cel. Antônio Augusto Piniz Costa
NRE:	sede
A. NÍVEL E MODALIDADE DE ENSINO	
<input type="checkbox"/> EDUCAÇÃO INFANTIL	
<input checked="" type="checkbox"/> ENSINO FUNDAMENTAL	
<input type="checkbox"/> 1º CICLO <input checked="" type="checkbox"/> 2º CICLO <input checked="" type="checkbox"/> 3º CICLO	
<input type="checkbox"/> EDUCAÇÃO DE JOVENS E ADULTOS (EJA)	
B. Nº DE ALUNOS:	93
DATA:	20/10/2019
C. DESTINO:	Museu do Trabalhador - Contagem
D. HORÁRIO DE SAÍDA:	Manhã: 8h - Tarde: 13:30 min
E. HORÁRIO DE CHEGADA:	Manhã: 11h - Tarde: 16:00
F. CUSTO (VALOR EM REAL):	R\$ 20,00 (setecentas e vinte Reais)
2 - DETALHAMENTOS DO PROJETO	
A. TEMA:	Mostra Primavera das Ciências e Artes
B. OBJETIVOS:	Ampliar conhecimentos artísticos e científicos; Vivenciar outros espaços; Compartilhar novas experiências
C. AÇÕES DESENVOLVIDAS:	Discussões e debates sobre os diversos temas expostos; Exposição de trabalhos
D. ÁREAS DE CONHECIMENTO ENVOLVIDAS:	ciências, Arte, Português.
Márcia Paixão Gonçalves Siqueira - 1328669 CARIMBO E ASSINTURA DO PEDAGOGO DA ESCOLA	



M. Cel. Antônio Augusto D. Costa

E A EJA
REALIZANDO SONHOS!



M. Cel. Antônio Augusto

E A EJA
REALIZANDO SONHOS!

SUSTENTABILIDADE
UM MODELO DE NEGOCIO

